



AT!news

JANEIRO – 22





INTEGRAÇÃO

A equipe TILS (Núcleo de Tradutores e Intérpretes de Língua de Sinais) da ATEAL em integração, capacitação e acima de tudo, dinâmica no compartilhamento de conhecimento e experiência.

Parabéns equipe, que venha 2022 presencial ou o line, o trabalho acontece e os resultados serão aplaudidos, sempre!

Equipe em movimento! #tilsateal / #librasateal

PROCESSO Seletivo Intermediado

A ATEAL possui um banco de currículos de pessoas com surdez que se enquadram na lei 8.213/91.

Envie seu currículo para: ssocial@ateal.org.br

PROCESSO SELETIVO INTERMEDIADO

A ATEAL possui um banco de currículos de pessoas com surdez que se enquadram na lei 8.213/91.

Se sua empresa possui interesse nestas contratações e você deficiente auditivo que busca uma colocação profissional pela lei de cotas, envie um e-mail ou seu currículo para : ssocial@ateal.org.br.

PROGRAMA SESC MESA BRASIL

A ATEAL participa do programa "Sesc Mesa Brasil", onde várias empresas do ramo alimentício fazem doações de itens para o programa e o mesmo beneficia entidades cadastradas, para que estes alimentos cheguem a diversas famílias.

Nosso agradecimento aos parceiros e ao Sesc, que tornam esta ação possível e ajuda um enorme número de pessoas incluindo os assistidos da ATEAL.



A ALEGRIA EM VOLTAR A OUVIR

Juntos estamos reduzindo a fila de pacientes que aguardam em lista de espera no SUS para a concessão de AASI - Aparelho de Ampliação Sonora Individual.

O recurso para o projeto vem de incentivo fiscal, das empresas: CCR Autoban, Instituto CPFL, Bic Brasil e Astra.

Graças a colaboração destas empresas, estamos mudando a vida de centenas de pessoas!

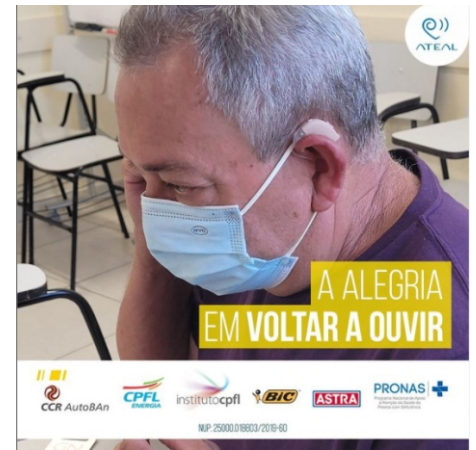

LOJISTA PARCEIRO!

Temos datas disponíveis para a realização do seu bazar na ATEAL.

Nosso espaço conta com uma visibilidade privilegiada na Av. Antônio Frederico Ozanan em Jundiaí.

Espaço amplo, estacionamento e praça de alimentação são diferenciais interessantes que auxiliam na atração dos seus clientes.

Entre em contato e saiba mais sobre datas, valores e tudo o que o Espaço ATEAL pode oferecer.

Whatsapp (11) 9 99653-3769 ou pelo e-mail: compras@ateal.org.br

Realizando o seu bazar em nosso espaço você ajuda a manter nossos atendimentos.



OFICINA

A Ateal em parceria com a equipe Megazord 7563 e Heros proporcionou aos assistidos uma oficina de LEGOS, visando a criatividade, trabalho em equipe e noções básicas de robótica.

AMPLIANDO EQUIPE

A ATEAL está ampliando sua equipe na área de saúde auditiva.

Fonoaudiólogo(a) com experiência em atuação na área como: avaliações audiológicas, otoneurológica; processamento auditivo; AASI entre outras especialidades que tenham interesse em integrar nossa equipe enviar currículo para: vagas@ateal.org.br descrevendo atividade de interesse e disponibilidade de horário.



GRATIDÃO

Nossa paciente Rosa Bellingeri Rossi presenteou a equipe com um lindo bolo como forma de agradecimento pelos atendimentos.

É uma alegria imensa receber todo esse carinho dos pacientes.

Na foto, Rosa Bellinger com a fonoaudióloga Beatriz Lenti.

ATÊBRECHÓ

De 1 a 4 de fevereiro das 10 às 15h, no espaço ATEAL, aconteceu o primeiro ATÊBRECHÓ presencial da ATEAL.

Oportunidade de boas compras e ainda ajudar a nossa instituição.

